

Légende

Prescriptions surfaciques
 Espaces boisés classés soumis aux dispositions des articles L113-1 et suivants du Code de l'Urbanisme
 Emplacement réservé
 Espaces présentant un intérêt écologique et/ou paysager à préserver en l'état selon les dispositions de l'article L151-19 du Code de l'Urbanisme
 Espaces soumis aux Orientations d'Aménagement et de Programmation, l'indice correspond au numéro de l'Orientations d'Aménagement

ZONES et SECTEURS

- UA : Zone urbaine : Centre-ville ancien
- UB : Zone urbaine : Espaces bâtis situés en périphérie du centre-ville
- UBa : Zone urbaine : Secteurs bâtis pavillonnaires soumis à une certaine desserte routière
- UC : Zone urbaine : Espaces bâtis situés en périphérie avec une dominante d'habitat pavillonnaire
- UCa : Zone urbaine : Secteurs urbains périphériques pouvant faire l'objet d'une opération d'aménagement d'ensemble soumis à OAP
- UCgv : Zone urbaine : Secteurs réservés à l'aire d'accueil des gens du voyage
- UE : Zone urbaine : Zones ayant vocation à accueillir des équipements publics
- UF : Zone urbaine : Zones d'activités économiques hors EUROCENTRE
- UFa : Zone urbaine : Secteurs d'activités économiques avec prescriptions particulières
- UZ/S1 : Zone urbaine : Secteurs à usage économique liés à l'application du règlement S1 de la ZAC EUROCENTRE
- UZ/S3 : Zone urbaine : Secteurs à usage économique liés à l'application du règlement S3 de la ZAC EUROCENTRE
- UZ/S5 : Zone urbaine : Secteurs à usage économique liés à l'application du règlement S5 de la ZAC EUROCENTRE
- 1AUa : Zone à urbaniser : Secteurs de développement de l'urbanisation à vocation d'habitat
- 1AUb : Zone à urbaniser : Secteurs de développement de l'urbanisation à vocation d'habitat
- 2AU : Zone à urbaniser : Zone fermée destinée ultérieurement à l'accueil d'habitat
- 2AUF : Zone à urbaniser : Secteur fermé à vocation économique ou d'équipements publics
- A : Zone agricole
- AP : Zone agricole : Secteurs agricoles dans lesquels toutes les occupations et utilisations du sol sont interdites
- Ah : Zone agricole : Secteurs habités (sans caractère agricoles) à l'intérieur des grands espaces agricoles
- Ai : Zone agricole : Secteur agricole inconstructible
- N : Zone naturelle et forestière : Zones naturelles à préserver
- NDb : Zone naturelle et forestière : Secteur naturel autorisant l'extraction de matériaux
- NDI : Zone naturelle et forestière : Secteur naturel d'enjeux majeurs
- Nau : Zone naturelle et forestière : Secteur naturel lié à l'aire d'autoroute de Frontonnais
- Nes : Zone naturelle et forestière : Secteur naturel lié à la présence d'une base nautique
- Nh : Zone naturelle et forestière : Secteur habité à l'intérieur de la zone naturelle

Code	Désignation	Code	Désignation
001	Emplacement d'un équipement public	007	Emplacement d'un équipement public
002	Emplacement de voirie	008	Emplacement de voirie
003	Emplacement de voirie	009	Emplacement de voirie
004	Emplacement de voirie	010	Emplacement de voirie
005	Emplacement de voirie	011	Emplacement de voirie
006	Emplacement de voirie	012	Emplacement de voirie
007	Emplacement de voirie	013	Emplacement de voirie
008	Emplacement de voirie	014	Emplacement de voirie
009	Emplacement de voirie	015	Emplacement de voirie
010	Emplacement de voirie	016	Emplacement de voirie
011	Emplacement de voirie	017	Emplacement de voirie
012	Emplacement de voirie	018	Emplacement de voirie
013	Emplacement de voirie	019	Emplacement de voirie
014	Emplacement de voirie	020	Emplacement de voirie
015	Emplacement de voirie	021	Emplacement de voirie
016	Emplacement de voirie	022	Emplacement de voirie
017	Emplacement de voirie	023	Emplacement de voirie
018	Emplacement de voirie	024	Emplacement de voirie
019	Emplacement de voirie	025	Emplacement de voirie
020	Emplacement de voirie	026	Emplacement de voirie
021	Emplacement de voirie	027	Emplacement de voirie
022	Emplacement de voirie	028	Emplacement de voirie
023	Emplacement de voirie	029	Emplacement de voirie
024	Emplacement de voirie	030	Emplacement de voirie
025	Emplacement de voirie	031	Emplacement de voirie
026	Emplacement de voirie	032	Emplacement de voirie
027	Emplacement de voirie	033	Emplacement de voirie
028	Emplacement de voirie	034	Emplacement de voirie
029	Emplacement de voirie	035	Emplacement de voirie
030	Emplacement de voirie	036	Emplacement de voirie
031	Emplacement de voirie	037	Emplacement de voirie
032	Emplacement de voirie	038	Emplacement de voirie
033	Emplacement de voirie	039	Emplacement de voirie
034	Emplacement de voirie	040	Emplacement de voirie
035	Emplacement de voirie	041	Emplacement de voirie
036	Emplacement de voirie	042	Emplacement de voirie
037	Emplacement de voirie	043	Emplacement de voirie
038	Emplacement de voirie	044	Emplacement de voirie
039	Emplacement de voirie	045	Emplacement de voirie
040	Emplacement de voirie	046	Emplacement de voirie
041	Emplacement de voirie	047	Emplacement de voirie
042	Emplacement de voirie	048	Emplacement de voirie
043	Emplacement de voirie	049	Emplacement de voirie
044	Emplacement de voirie	050	Emplacement de voirie
045	Emplacement de voirie	051	Emplacement de voirie
046	Emplacement de voirie	052	Emplacement de voirie
047	Emplacement de voirie	053	Emplacement de voirie
048	Emplacement de voirie	054	Emplacement de voirie
049	Emplacement de voirie	055	Emplacement de voirie
050	Emplacement de voirie	056	Emplacement de voirie
051	Emplacement de voirie	057	Emplacement de voirie
052	Emplacement de voirie	058	Emplacement de voirie
053	Emplacement de voirie	059	Emplacement de voirie
054	Emplacement de voirie	060	Emplacement de voirie
055	Emplacement de voirie	061	Emplacement de voirie
056	Emplacement de voirie	062	Emplacement de voirie
057	Emplacement de voirie	063	Emplacement de voirie
058	Emplacement de voirie	064	Emplacement de voirie
059	Emplacement de voirie	065	Emplacement de voirie
060	Emplacement de voirie	066	Emplacement de voirie
061	Emplacement de voirie	067	Emplacement de voirie
062	Emplacement de voirie	068	Emplacement de voirie
063	Emplacement de voirie	069	Emplacement de voirie
064	Emplacement de voirie	070	Emplacement de voirie
065	Emplacement de voirie	071	Emplacement de voirie
066	Emplacement de voirie	072	Emplacement de voirie
067	Emplacement de voirie	073	Emplacement de voirie
068	Emplacement de voirie	074	Emplacement de voirie
069	Emplacement de voirie	075	Emplacement de voirie
070	Emplacement de voirie	076	Emplacement de voirie
071	Emplacement de voirie	077	Emplacement de voirie
072	Emplacement de voirie	078	Emplacement de voirie
073	Emplacement de voirie	079	Emplacement de voirie
074	Emplacement de voirie	080	Emplacement de voirie
075	Emplacement de voirie	081	Emplacement de voirie
076	Emplacement de voirie	082	Emplacement de voirie
077	Emplacement de voirie	083	Emplacement de voirie
078	Emplacement de voirie	084	Emplacement de voirie
079	Emplacement de voirie	085	Emplacement de voirie
080	Emplacement de voirie	086	Emplacement de voirie
081	Emplacement de voirie	087	Emplacement de voirie
082	Emplacement de voirie	088	Emplacement de voirie
083	Emplacement de voirie	089	Emplacement de voirie
084	Emplacement de voirie	090	Emplacement de voirie
085	Emplacement de voirie	091	Emplacement de voirie
086	Emplacement de voirie	092	Emplacement de voirie
087	Emplacement de voirie	093	Emplacement de voirie
088	Emplacement de voirie	094	Emplacement de voirie
089	Emplacement de voirie	095	Emplacement de voirie
090	Emplacement de voirie	096	Emplacement de voirie
091	Emplacement de voirie	097	Emplacement de voirie
092	Emplacement de voirie	098	Emplacement de voirie
093	Emplacement de voirie	099	Emplacement de voirie
094	Emplacement de voirie	100	Emplacement de voirie





Castelnau d'Estrétefonds

PLAN LOCAL D'URBANISME

REGLEMENT GRAPHIQUE

POUR AIDE A LA CONSULTATION DES PIÈCES OPPOSABLES REGROUPEES L'ENSEMBLE DES EVOLUTIONS APPORTÉES AU PLU

ZONAGE
Echelle : 1:8500

Document	Intitulé	Adoption
Document	Document	10/06/2010
Document	Document	08/04/2014
Document	Document	16/04/2014
Document	Document	
Document	Document	
Document	Document	
Document	Document	
Document	Document	
Document	Document	
Document	Document	

Maître d'ouvrage : Commune de Castelnau d'Estrétefonds
 Mission: PLU de la Commune de Castelnau d'Estrétefonds
 Sources: DGFIP 2020
 Réalisation: Citadis Conseil®



PLAN LOCAL D'URBANISME

REGLEMENT GRAPHIQUE

Planche NORD

POUR AIDE A LA CONSULTATION DES PIECES OPPOSABLES REGROUPANT L'ENSEMBLE DES EVOLUTIONS APORTEES AU PLU

ZONAGE

Echelle : 1:6000

Proforma	Mutualisation	Approuvé le
Urbanisme	Urbanisme	28 avril 2014
Aménagement	Urbanisme	19 mars 2014
Mutualisation (1)	Nature (1) - DGFIP (2011)	
Mutualisation (2)	Nature (2) - DGFIP (2011)	
Mutualisation (3)	Nature (3) - DGFIP (2011)	
Mutualisation (4)	Nature (4) - DGFIP (2011)	
Mutualisation (5)	Urbanisme (1) - Eau (1) - Verts (1)	28 Janvier 2012
Mutualisation (6)	Urbanisme (2) - Eau (2) - Verts (2)	28 Janvier 2012

Maître d'ouvrage : Commune de Castelnaud d'Estrétefonds
 Mission: PLU de la Commune de Castelnaud d'Estrétefonds
 Sources: DGFIP 2020
 Réalisation: Citadia Conseil®

Légende

Prescriptions surfaciques

- Espaces boisés classés soumis aux dispositions des articles L113-1 et suivants du Code de l'Urbanisme
- Emplacement réservé
- Espaces présentant un intérêt écologique et/ou paysager à préserver en l'état selon les dispositions de l'article L151-19 du Code de l'Urbanisme
- Espaces soumis aux Orientations d'Aménagement et de Programmation, l'indice correspond au numéro de l'Orientations d'Aménagement

Tableau des emplacements réservés

Adresse	Description	Surface (m²)
001	Emplacement d'un emplacement rural	200
002	Emplacement d'un emplacement rural	200
003	Emplacement d'un emplacement rural	200
004	Emplacement d'un emplacement rural	200
005	Emplacement d'un emplacement rural	200
006	Emplacement d'un emplacement rural	200
007	Emplacement d'un emplacement rural	200
008	Emplacement d'un emplacement rural	200
009	Emplacement d'un emplacement rural	200
010	Emplacement d'un emplacement rural	200
011	Emplacement d'un emplacement rural	200
012	Emplacement d'un emplacement rural	200
013	Emplacement d'un emplacement rural	200
014	Emplacement d'un emplacement rural	200
015	Emplacement d'un emplacement rural	200
016	Emplacement d'un emplacement rural	200
017	Emplacement d'un emplacement rural	200
018	Emplacement d'un emplacement rural	200
019	Emplacement d'un emplacement rural	200
020	Emplacement d'un emplacement rural	200
021	Emplacement d'un emplacement rural	200
022	Emplacement d'un emplacement rural	200
023	Emplacement d'un emplacement rural	200
024	Emplacement d'un emplacement rural	200
025	Emplacement d'un emplacement rural	200
026	Emplacement d'un emplacement rural	200
027	Emplacement d'un emplacement rural	200
028	Emplacement d'un emplacement rural	200
029	Emplacement d'un emplacement rural	200
030	Emplacement d'un emplacement rural	200
031	Emplacement d'un emplacement rural	200
032	Emplacement d'un emplacement rural	200
033	Emplacement d'un emplacement rural	200
034	Emplacement d'un emplacement rural	200
035	Emplacement d'un emplacement rural	200
036	Emplacement d'un emplacement rural	200
037	Emplacement d'un emplacement rural	200
038	Emplacement d'un emplacement rural	200
039	Emplacement d'un emplacement rural	200
040	Emplacement d'un emplacement rural	200
041	Emplacement d'un emplacement rural	200
042	Emplacement d'un emplacement rural	200
043	Emplacement d'un emplacement rural	200
044	Emplacement d'un emplacement rural	200
045	Emplacement d'un emplacement rural	200
046	Emplacement d'un emplacement rural	200
047	Emplacement d'un emplacement rural	200
048	Emplacement d'un emplacement rural	200
049	Emplacement d'un emplacement rural	200
050	Emplacement d'un emplacement rural	200
051	Emplacement d'un emplacement rural	200
052	Emplacement d'un emplacement rural	200
053	Emplacement d'un emplacement rural	200
054	Emplacement d'un emplacement rural	200
055	Emplacement d'un emplacement rural	200
056	Emplacement d'un emplacement rural	200
057	Emplacement d'un emplacement rural	200
058	Emplacement d'un emplacement rural	200
059	Emplacement d'un emplacement rural	200
060	Emplacement d'un emplacement rural	200
061	Emplacement d'un emplacement rural	200
062	Emplacement d'un emplacement rural	200
063	Emplacement d'un emplacement rural	200
064	Emplacement d'un emplacement rural	200
065	Emplacement d'un emplacement rural	200
066	Emplacement d'un emplacement rural	200
067	Emplacement d'un emplacement rural	200
068	Emplacement d'un emplacement rural	200
069	Emplacement d'un emplacement rural	200
070	Emplacement d'un emplacement rural	200
071	Emplacement d'un emplacement rural	200
072	Emplacement d'un emplacement rural	200
073	Emplacement d'un emplacement rural	200
074	Emplacement d'un emplacement rural	200
075	Emplacement d'un emplacement rural	200
076	Emplacement d'un emplacement rural	200
077	Emplacement d'un emplacement rural	200
078	Emplacement d'un emplacement rural	200
079	Emplacement d'un emplacement rural	200
080	Emplacement d'un emplacement rural	200
081	Emplacement d'un emplacement rural	200
082	Emplacement d'un emplacement rural	200
083	Emplacement d'un emplacement rural	200
084	Emplacement d'un emplacement rural	200
085	Emplacement d'un emplacement rural	200
086	Emplacement d'un emplacement rural	200
087	Emplacement d'un emplacement rural	200
088	Emplacement d'un emplacement rural	200
089	Emplacement d'un emplacement rural	200
090	Emplacement d'un emplacement rural	200
091	Emplacement d'un emplacement rural	200
092	Emplacement d'un emplacement rural	200
093	Emplacement d'un emplacement rural	200
094	Emplacement d'un emplacement rural	200
095	Emplacement d'un emplacement rural	200
096	Emplacement d'un emplacement rural	200
097	Emplacement d'un emplacement rural	200
098	Emplacement d'un emplacement rural	200
099	Emplacement d'un emplacement rural	200
100	Emplacement d'un emplacement rural	200

ZONES et SECTEURS

- UA : Zone urbaine : Centre-ville ancien
- UB : Zone urbaine : Espaces bâtis situés en périphérie du centre-ville
- UBa : Zone urbaine : Secteurs bâtis pavillonnaires soumis à une certaine desserte routière
- UC : Zone urbaine : Espaces bâtis situés en périphérie avec une dominante d'habitat pavillonnaire
- UCa : Zone urbaine : Secteurs urbains périphériques pouvant faire l'objet d'une opération d'aménagement d'ensemble soumis à OAP
- UCgv : Zone urbaine : Secteurs réservés à l'aire d'accueil des gens du voyage
- UE : Zone urbaine : Zones ayant vocation à accueillir des équipements publics
- UF : Zone urbaine : Zones d'activités économiques hors EUROCENTRE
- Ufa : Zone urbaine : Secteurs d'activités économiques avec prescriptions particulières
- UZ/S1 : Zone urbaine : Secteurs à usage économique liés à l'application du règlement S1 de la ZAC EUROCENTRE
- UZ/S3 : Zone urbaine : Secteurs à usage économique liés à l'application du règlement S3 de la ZAC EUROCENTRE
- UZ/S5 : Zone urbaine : Secteurs à usage économique liés à l'application du règlement S5 de la ZAC EUROCENTRE
- 1AUb : Zone à urbaniser : Secteurs de développement de l'urbanisation à vocation d'habitat
- 1AUB : Zone à urbaniser : Secteurs de développement de l'urbanisation à vocation d'habitat
- 2AU : Zone à urbaniser : Zone fermée destinée ultérieurement à l'accueil d'habitat
- 2AUF : Zone à urbaniser : Secteur fermé à vocation économique ou d'équipements publics
- A : Zone agricole
- AP : Zone agricole : Secteurs agricoles dans lesquels toutes les occupations et utilisations du sol sont interdites
- Ah : Zone agricole : Secteurs habités (sans caractère agricoles) à l'intérieur des grands espaces agricoles
- AI : Zone agricole : Secteur agricole inconstructible
- N : Zone naturelle et forestière : Zones naturelles à préserver
- NDb : Zone naturelle et forestière : Secteur naturel autorisant l'extraction de matériaux
- NDI : Zone naturelle et forestière : Secteur naturel d'enjeux majeurs
- Nau : Zone naturelle et forestière : Secteur naturel lié à l'aire d'autoroute de Frontonnais
- Nes : Zone naturelle et forestière : Secteur naturel lié à la présence d'une base nautique
- Nh : Zone naturelle et forestière : Secteur habité à l'intérieur de la zone naturelle

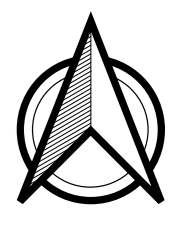
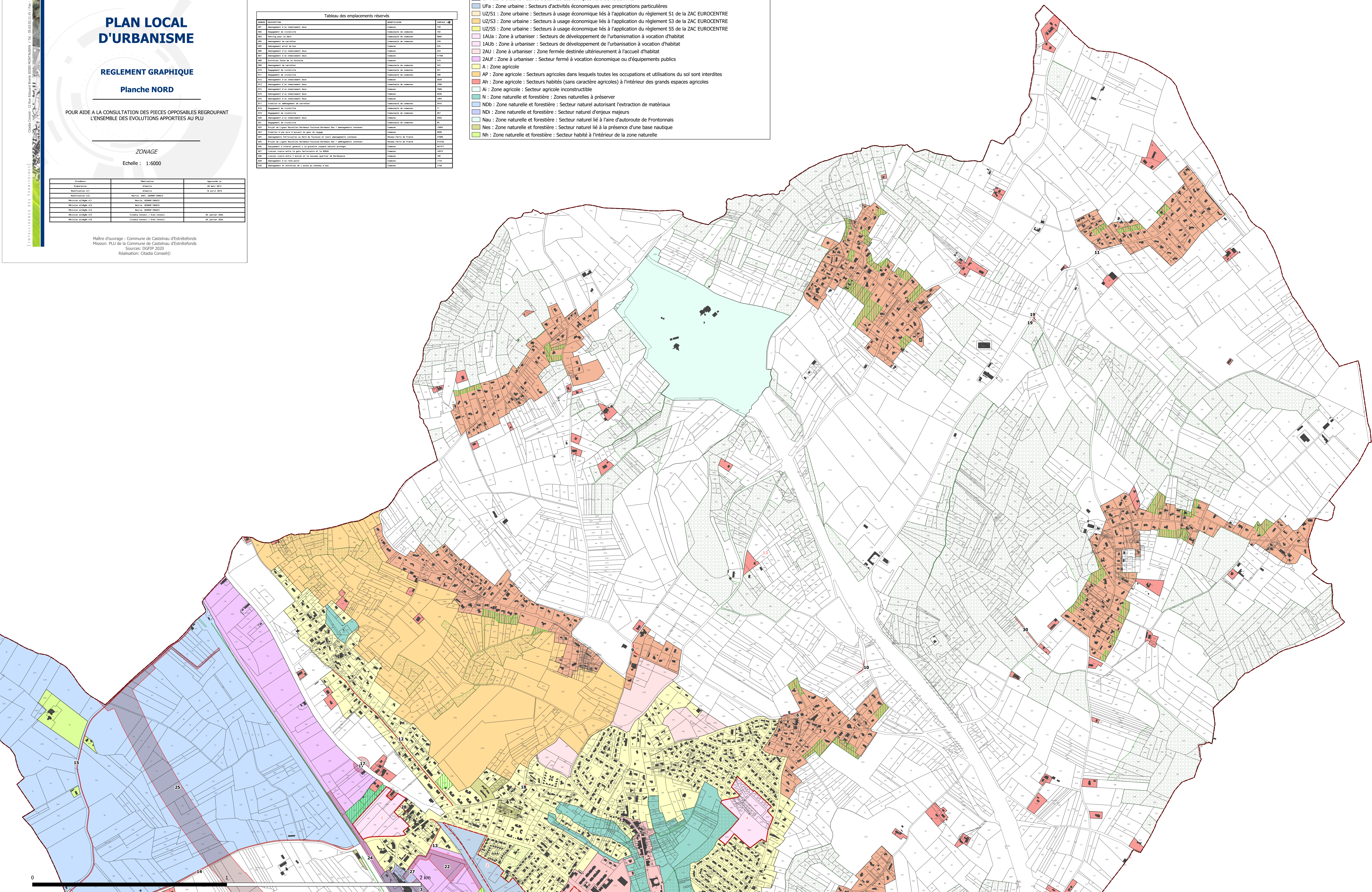

Légende

Prescriptions surfaciques

- Espaces boisés classés soumis aux dispositions des articles L113-1 et suivants du Code de l'Urbanisme
- Emplacement réservé
- Espaces présentant un intérêt écologique et/ou paysager à préserver en l'état selon les dispositions de l'article L151-19 du Code de l'Urbanisme
- Espaces soumis aux Orientations d'Aménagement et de Programmation, l'indice correspond au numéro de l'Orientation d'Aménagement

ZONES et SECTEURS

- UA : Zone urbaine : Centre-ville ancien
- UB : Zone urbaine : Espaces bâtis situés en périphérie du centre-ville
- UBa : Zone urbaine : Secteurs bâtis pavillonnaires soumis à une certaine desserte routière
- UC : Zone urbaine : Espaces bâtis situés en périphérie avec une dominante d'habitat pavillonnaire
- UCa : Zone urbaine : Secteurs urbains périphériques pouvant faire l'objet d'une opération d'aménagement d'ensemble soumis à OAP
- UCgv : Zone urbaine : Secteurs réservés à l'aire d'accueil des gens du voyage
- UE : Zone urbaine : Zones ayant vocation à accueillir des équipements publics
- UF : Zone urbaine : Zones d'activités économiques hors EUROCENTRE
- UFa : Zone urbaine : Secteurs d'activités économiques avec prescriptions particulières
- UZ/S1 : Zone urbaine : Secteurs à usage économique liés à l'application du règlement S1 de la ZAC EUROCENTRE
- UZ/S3 : Zone urbaine : Secteurs à usage économique liés à l'application du règlement S3 de la ZAC EUROCENTRE
- UZ/S5 : Zone urbaine : Secteurs à usage économique liés à l'application du règlement S5 de la ZAC EUROCENTRE
- 1AUa : Zone à urbaniser : Secteurs de développement de l'urbanisation à vocation d'habitat
- 1AUB : Zone à urbaniser : Secteurs de développement de l'urbanisation à vocation d'habitat
- 2AU : Zone à urbaniser : Zone fermée destinée ultérieurement à l'accueil d'habitat
- 2AUF : Zone à urbaniser : Secteur fermé à vocation économique ou d'équipements publics
- A : Zone agricole
- AP : Zone agricole : Secteurs agricoles dans lesquels toutes les occupations et utilisations du sol sont interdites
- Ah : Zone agricole : Secteurs habités (sans caractère agricoles) à l'intérieur des grands espaces agricoles
- Ai : Zone agricole : Secteur agricole inconstructible
- N : Zone naturelle et forestière : Zones naturelles à préserver
- NDb : Zone naturelle et forestière : Secteur naturel autorisant l'extraction de matériaux
- NDI : Zone naturelle et forestière : Secteur naturel d'enjeux majeurs
- Nau : Zone naturelle et forestière : Secteur naturel lié à l'aire d'autoroute de Frontonnais
- Nes : Zone naturelle et forestière : Secteur naturel lié à la présence d'une base naturelle
- Nh : Zone naturelle et forestière : Secteur habité à l'intérieur de la zone naturelle

Tableau des emplacements réservés

N°	Description	Superficie	Surface (m²)
001	Emplacement d'un établissement aux	Commerce	120
002	Emplacement de 1011111111111111	Commerce de détail	100
003	Emplacement de 1011111111111111	Commerce de détail	100
004	Emplacement de 1011111111111111	Commerce de détail	100
005	Emplacement de 1011111111111111	Commerce de détail	100
006	Emplacement de 1011111111111111	Commerce de détail	100
007	Emplacement de 1011111111111111	Commerce de détail	100
008	Emplacement de 1011111111111111	Commerce de détail	100
009	Emplacement de 1011111111111111	Commerce de détail	100
010	Emplacement de 1011111111111111	Commerce de détail	100
011	Emplacement de 1011111111111111	Commerce de détail	100
012	Emplacement de 1011111111111111	Commerce de détail	100
013	Emplacement de 1011111111111111	Commerce de détail	100
014	Emplacement de 1011111111111111	Commerce de détail	100
015	Emplacement de 1011111111111111	Commerce de détail	100
016	Emplacement de 1011111111111111	Commerce de détail	100
017	Emplacement de 1011111111111111	Commerce de détail	100
018	Emplacement de 1011111111111111	Commerce de détail	100
019	Emplacement de 1011111111111111	Commerce de détail	100
020	Emplacement de 1011111111111111	Commerce de détail	100
021	Emplacement de 1011111111111111	Commerce de détail	100
022	Emplacement de 1011111111111111	Commerce de détail	100
023	Emplacement de 1011111111111111	Commerce de détail	100
024	Emplacement de 1011111111111111	Commerce de détail	100
025	Emplacement de 1011111111111111	Commerce de détail	100
026	Emplacement de 1011111111111111	Commerce de détail	100
027	Emplacement de 1011111111111111	Commerce de détail	100
028	Emplacement de 1011111111111111	Commerce de détail	100
029	Emplacement de 1011111111111111	Commerce de détail	100
030	Emplacement de 1011111111111111	Commerce de détail	100
031	Emplacement de 1011111111111111	Commerce de détail	100
032	Emplacement de 1011111111111111	Commerce de détail	100
033	Emplacement de 1011111111111111	Commerce de détail	100
034	Emplacement de 1011111111111111	Commerce de détail	100
035	Emplacement de 1011111111111111	Commerce de détail	100
036	Emplacement de 1011111111111111	Commerce de détail	100
037	Emplacement de 1011111111111111	Commerce de détail	100
038	Emplacement de 1011111111111111	Commerce de détail	100
039	Emplacement de 1011111111111111	Commerce de détail	100
040	Emplacement de 1011111111111111	Commerce de détail	100

Castelnaud d'Estrétefonds

PLAN LOCAL D'URBANISME

REGLEMENT GRAPHIQUE

Planche SUD

POUR AIDE À LA CONSULTATION DES PIÈCES OPposables REGROUPANT L'ENSEMBLE DES EVOLUTIONS APPORTEES AU PLU

ZONAGE

Echelle : 1:6000

Probleme	Realisation	Approuve le
Elaboration	10/01/2014	28 mars 2014
Modification 01	10/01/2014	14 avril 2014
Modification 02	10/01/2014	
Modification 03	10/01/2014	
Modification 04	10/01/2014	
Modification 05	10/01/2014	
Modification 06	10/01/2014	
Modification 07	10/01/2014	
Modification 08	10/01/2014	
Modification 09	10/01/2014	
Modification 10	10/01/2014	

Maitre d'ouvrage : Commune de Castelnaud d'Estrétefonds
 Mission: PLU de la Commune de Castelnaud d'Estrétefonds
 Sources: DGIIP 2020
 Réalisation: Cladia Conseil©



CITADIA
 Cladia Conseil - 3 Rue des Courtois, 63000 MONTMABRY - Tél. 04 70 01 01 14 - Fax. 04 70 01 01 15
 L'INTELLIGENCE DES TERRITOIRES